

PROVENCE-ALPES-
CÔTE D'AZUR

PANORAMA 2020

de la branche professionnelle ALISFA
Acteurs du Lien Social et Familial
(à partir des données 2018)

FICHE D'IDENTITÉ RÉGION PROVENCE-ALPES-CÔTE D'AZUR

Centres sociaux : **82** 19% des structures de la région (national : 24%)

EAJE : **201** 45% des structures de la région (national : 49%)

ADSL : **153** 35% des structures de la région (national : 25%)

Fédérations : **6** 1% des structures de la région (national : 2%)



Nombre salariés ETP : 4516

- Centres sociaux : 1142 ETP
- EAJE : 2720 ETP
- ADSL : 637 ETP
- Fédérations : 18 ETP

Répartition des structures selon leur taille salariale :

- Moins de 10 ETP : 70% (national : 70%)
- De 10 à 19 ETP : 21% (national : 21%)
- 20 ETP et plus : 8% (national : 9%)

Nombre salariés (personnes physiques) ¹ :

- 10.273 salariés
- ...dont salariés en CEE : 1.398

Taille moyenne des associations :

- 10 ETP / structure (national : 10 ETP / structure)

Masse salariale moyenne :

- 263.000€ (national : 268.000€)

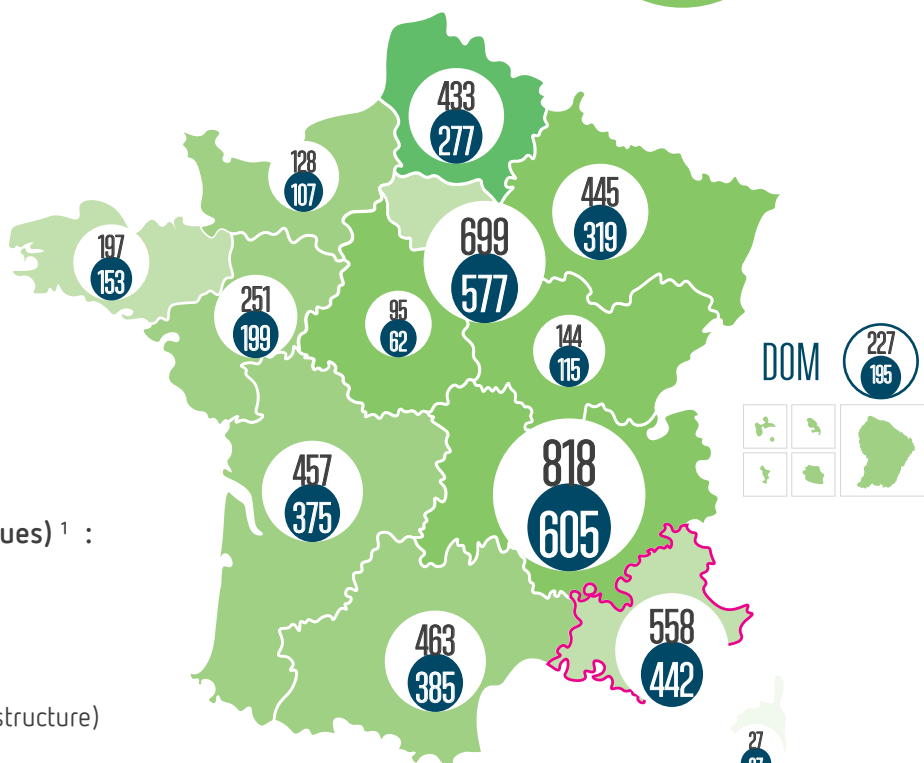

Légende

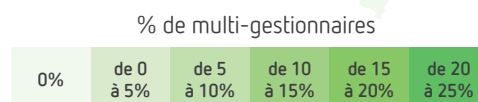
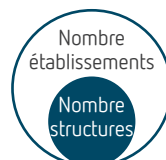

¹ Il s'agit d'un effectif cumulé de salariés ayant travaillé au moins une journée dans l'année dans une structure de la branche

DONNÉES SOCIO-DÉMOGRAPHIQUES

SEXE



Femmes :
90%
(2017 : 82%)



86%



Hommes :
10%
(2017 : 18%)



14%



TAUX DE RÉPONSE QUESTIONNAIRE OBSERVATOIRE

En 2018, 101 associations ont répondu au questionnaire de l'observatoire :

> 31 centres sociaux / 44 EAJE / 21 ADSL / 5 Fédérations

... soit un taux de retour de 23% (23% en 2017).

23%
Taux de retour

AGE MOYEN

38 ans
(2017 : 39 ans)

38 ans
National

> Répartition par tranche d'âge

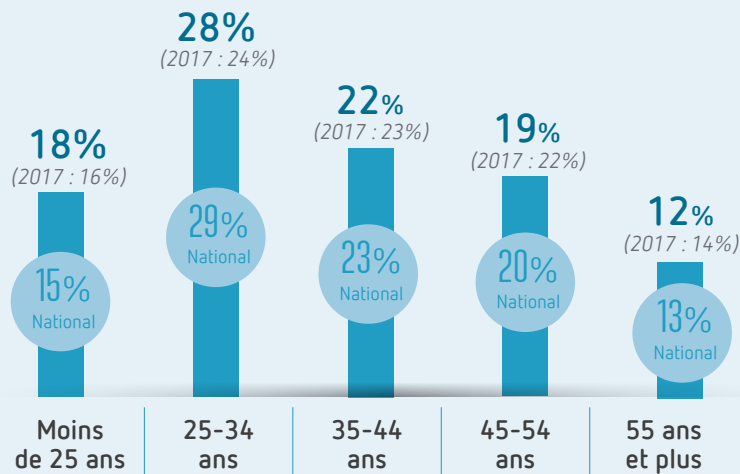

ANCIENNETÉ MOYENNE DANS LA STRUCTURE

5 ans
(2017 : 5 ans)

6 ans
National



33%

22%

9%

15%

21%

> Répartition par tranche d'ancienneté

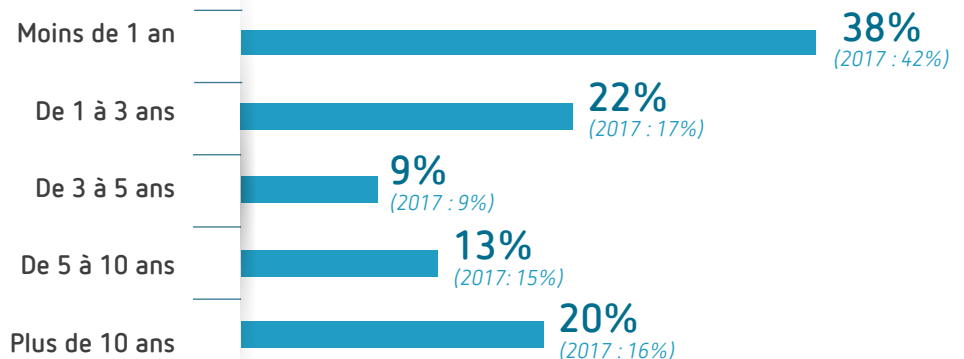

RÉPARTITION PAR EMPLOIS REPÈRES

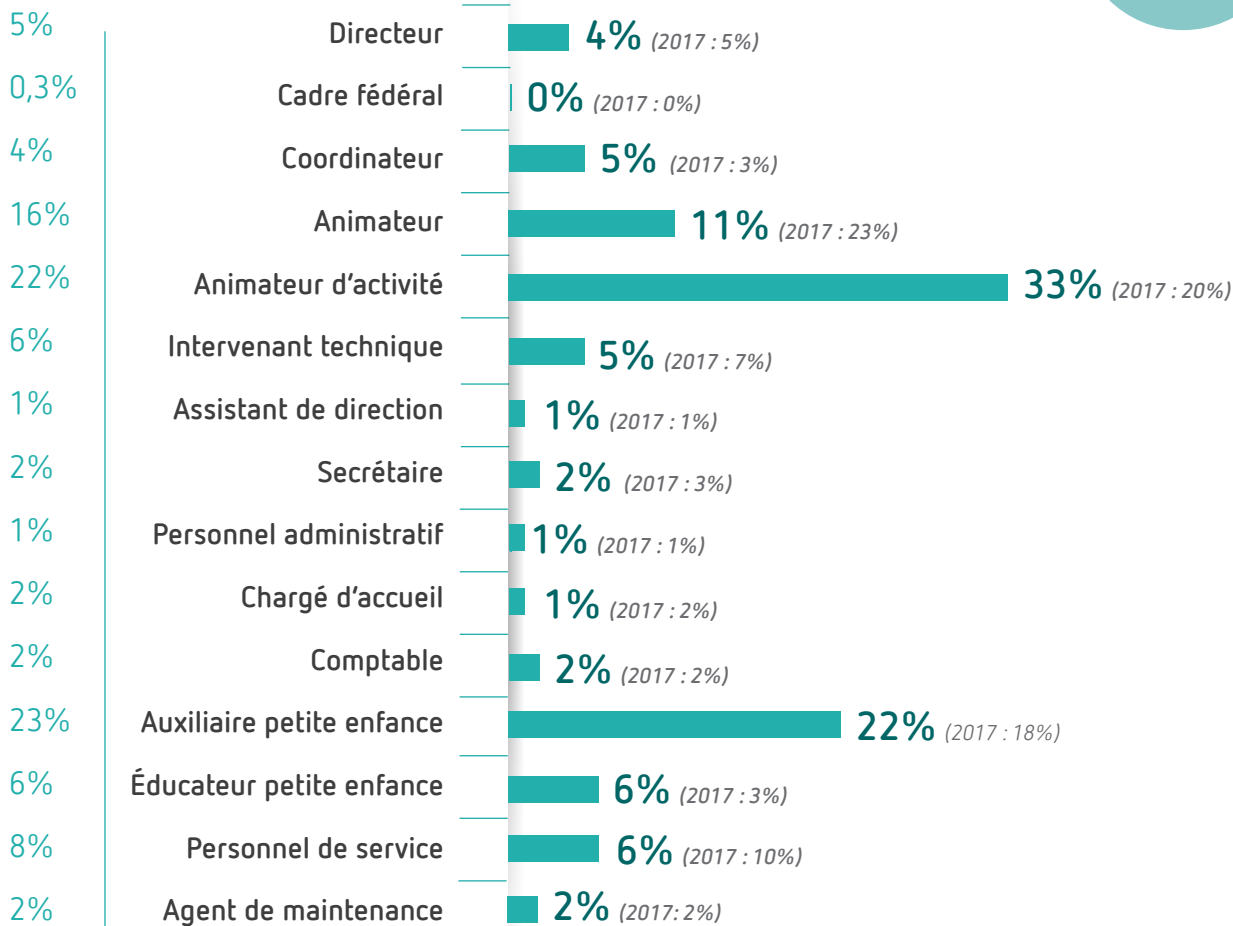

CONTRATS ET RÉMUNÉRATIONS

TYPE DE CONTRAT

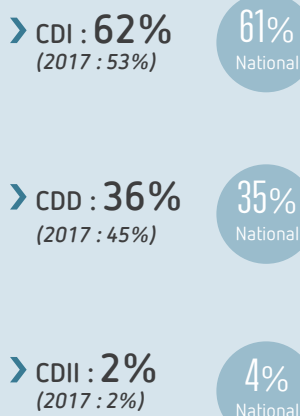

NATURE DU CONTRAT



EMPLOIS AIDÉS

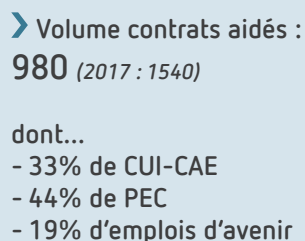

RÉMUNÉRATIONS

(RMB horaire 2018 : 9,95€)

➤ Salaire horaire brut moyen : **12,9€**

13,5€
National

➤ % de salariés à la RMB (pesée entre 292 et 351) :

60%

51%
National

LA FORMATION CONTINUE

269

structures ont bénéficié d'au moins un financement soit 61% des structures de la région (61% en 2017)

2622

salariés ayant bénéficié d'au moins une formation (1056 en 2017)

4280

actions de formation (1404 en 2017)

4%

de formations diplômantes (5% en 2017)

> Principaux diplômes :

BP JEPS (36 formations), CAP AEPE (16), DE JEPS (15), DE Auxiliaire Puériculture (14), DE EJE (13)

LES SALARIÉS FORMÉS

39 ans

Age moyen

87%

de femmes

69%

en CDI

14%

en CDD

17%

en contrat aidé

LA SANTÉ DES SALARIÉS

Taux d'absence

4,4%

(National : 3,6%)

Durée des arrêts maladie

Moyenne

Médiane

20 jours

(National : 17)

5 jours

(National : 5)

Part de salariés ayant eu au moins un arrêt

37%

(National : 37%)

Le DUERP dans les structures

64%

(National : 64%)

l'ont mis en place

39%

(National : 39%)

l'ont mis en place et l'actualisent tous les ans

Part de structures ayant au moins une IRP

37%

(National : 45%)

Référent régional

Catherine MILLELIRI
referentregional.paca@gmail.com