

ILE-DE-FRANCE PANORAMA 2020

de la branche professionnelle ALISFA
Acteurs du Lien Social et Familial
(à partir des données 2018)

FICHE D'IDENTITÉ RÉGION ILE-DE-FRANCE

Centres sociaux : **80** 14% des structures de la région (national : 24%)

EAJE : **230** 40% des structures de la région (national : 49%)

ADSL : **255** 44% des structures de la région (national : 25%)

Fédérations : **12** 2% des structures de la région (national : 2%)

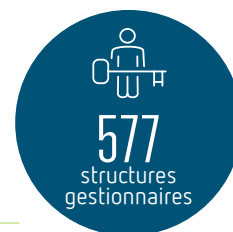

Nombre salariés ETP : 4330

- Centres sociaux : 771 ETP
- EAJE : 2558 ETP
- ADSL : 925 ETP
- Fédérations : 76 ETP

Répartition des structures selon leur taille salariale :

- Moins de 10 ETP : 85% (national : 70%)
- De 10 à 19 ETP : 12% (national : 21%)
- 20 ETP et plus : 4% (national : 9%)

Nombre salariés (personnes physiques) ¹ :

- 5.424 salariés
- ...dont salariés en CEE : 182

Taille moyenne des associations :

- 8 ETP / structure (national : 10 ETP / structure)

Masse salariale moyenne :

- 201.000€ (national : 268.000€)

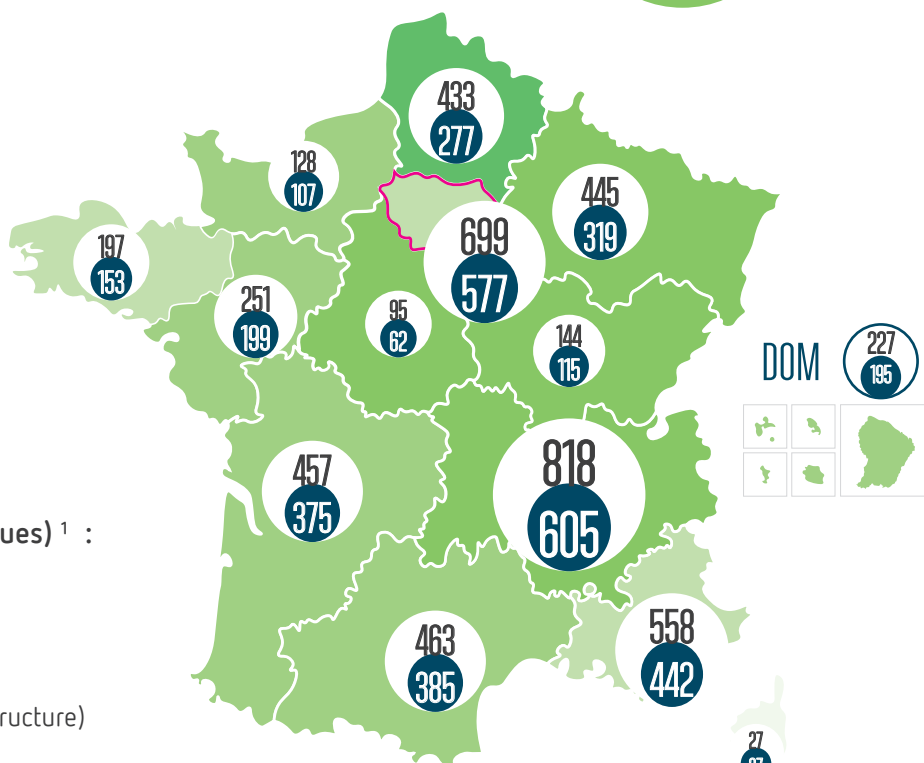

Légende

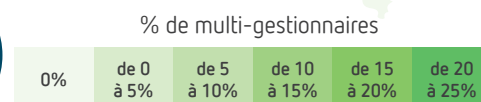
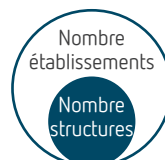

¹ Il s'agit d'un effectif cumulé de salariés ayant travaillé au moins une journée dans l'année dans une structure de la branche

DONNÉES SOCIO-DÉMOGRAPHIQUES

SEXE



Femmes :
86%
(2017 : 83%)



86%



Hommes :
14%
(2017 : 17%)



14%



TAUX DE RÉPONSE QUESTIONNAIRE OBSERVATOIRE

En 2018, 81 associations ont répondu au questionnaire de l'observatoire :

➤ 31 centres sociaux / 24 EAJE / 20 ADSL / 6 Fédérations

... soit un taux de retour de 32% (14% en 2017).

14%
Taux de retour

AGE MOYEN

39 ans
(2017 : 38 ans)

38 ans
National

➤ Répartition par tranche d'âge

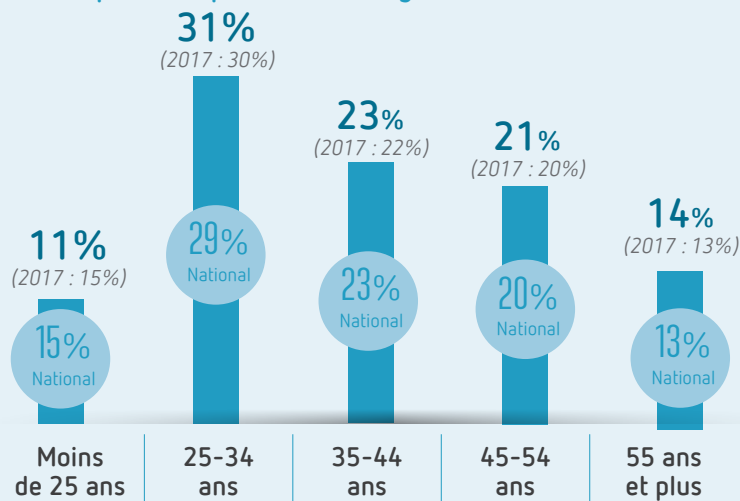

ANCIENNETÉ MOYENNE DANS LA STRUCTURE

6 ans
(2017 : 5 ans)

6 ans
National



33%

22%

9%

15%

21%

➤ Répartition par tranche d'ancienneté

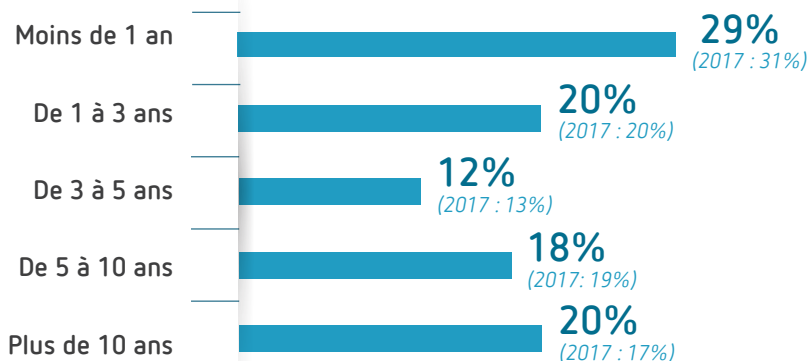

RÉPARTITION PAR EMPLOIS REPÈRES

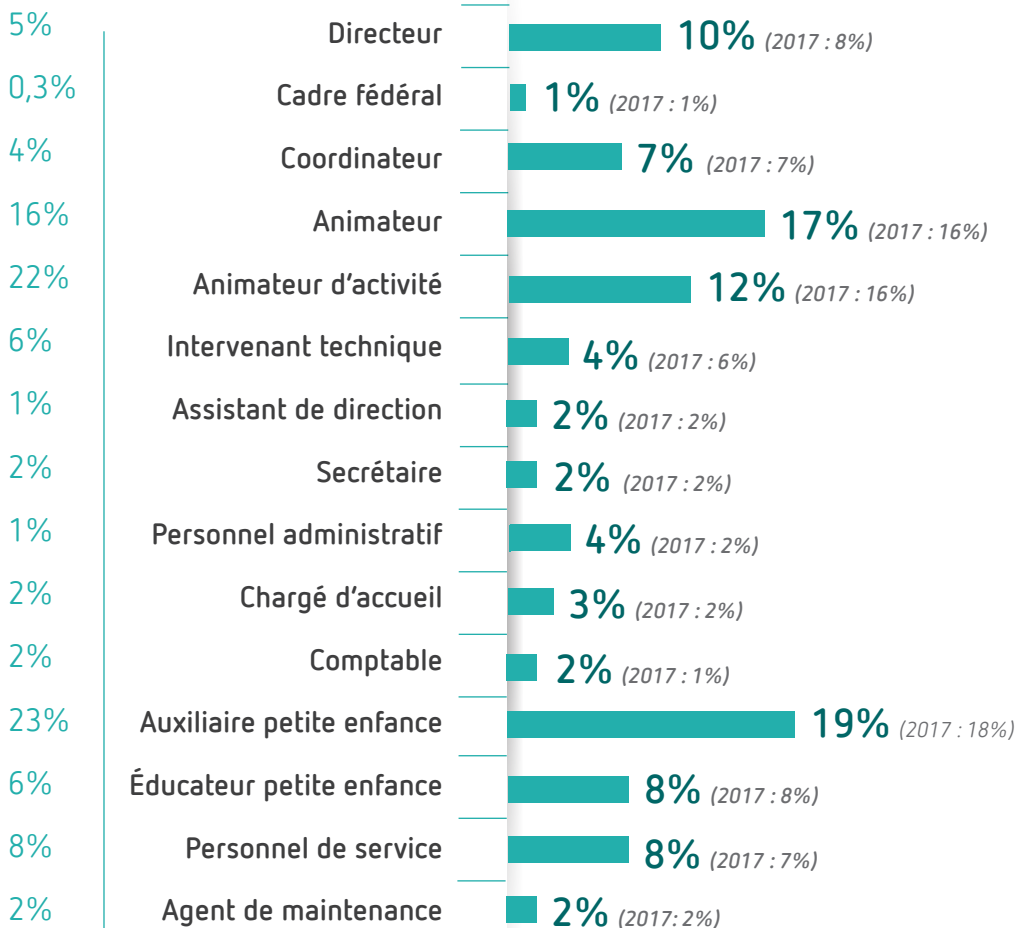

7%
de cadres
(2017 : 10%)

6%
de cadres
National

CONTRATS ET RÉMUNÉRATIONS

TYPE DE CONTRAT

➤ CDI : **71%**
(2017 : 71%)

61%
National

➤ CDD : **27%**
(2017 : 26%)

35%
National

➤ CDII : **2%**
(2017 : 4%)

4%
National

NATURE DU CONTRAT

➤ Temps plein :
66% (2017 : 67%)

48%
National

➤ Temps partiel :
34% (2017 : 33%)

52%
National

EMPLOIS AIDÉS

➤ Volume contrats aidés :
357 (2017 : 678)

dont...
- 39% de CUI-CAE
- 24% de PEC
- 14% d'emplois d'avenir

RÉMUNÉRATIONS

(RMB horaire 2018 : 9,95€)

➤ Salaire horaire brut
moyen : **15€**

13,5€
National

➤ % de salariés à la RMB
(pesée entre 292 et 351) :

32%

51%
National

LA FORMATION CONTINUE

276

structures ont bénéficié d'au moins un financement soit 48% des structures de la région (50% en 2017)

1828

salariés ayant bénéficié d'au moins une formation (1532 en 2017)

2691

actions de formation (2031 en 2017)

7%

de formations diplômantes (10% en 2017)

» Principaux diplômes :

CAP AEPE (61 formations), DE Auxiliaire Puériculture (18), DE EJE (15), DES JEPS (12), BP JEPS (11), DE JEPS (11)

LES SALARIÉS FORMÉS

38 ans

Age moyen

89%

de femmes

77%

en CDI

10%

en CDD

13%

en contrat aidé

LA SANTÉ DES SALARIÉS

Taux d'absence

3,2%

(National : 3,6%)

Durée des arrêts maladie

Moyenne

Médiane

16 jours

(National : 17)

4 jours

(National : 5)

Part de salariés ayant eu au moins un arrêt

38%

(National : 37%)

Le DUERP dans les structures

54%

(National : 64%)

l'ont mis en place

34%

(National : 39%)

l'ont mis en place et l'actualisent tous les ans

Part de structures ayant au moins une IRP

39%

(National : 45%)

Référent régional

Corinne MORELLI
rr.iledefrance@gmail.com